

Avstyckning från stadsäga 419A

i Båstads registerområde och kommun,
Kristianstads län.

Upprättad år 1975 av

Gösta Malmgren
Gösta Malmgren
Förretningslantmätare

Lars Olaf Sjögren
Lars Olaf Sjögren
Ingenjör

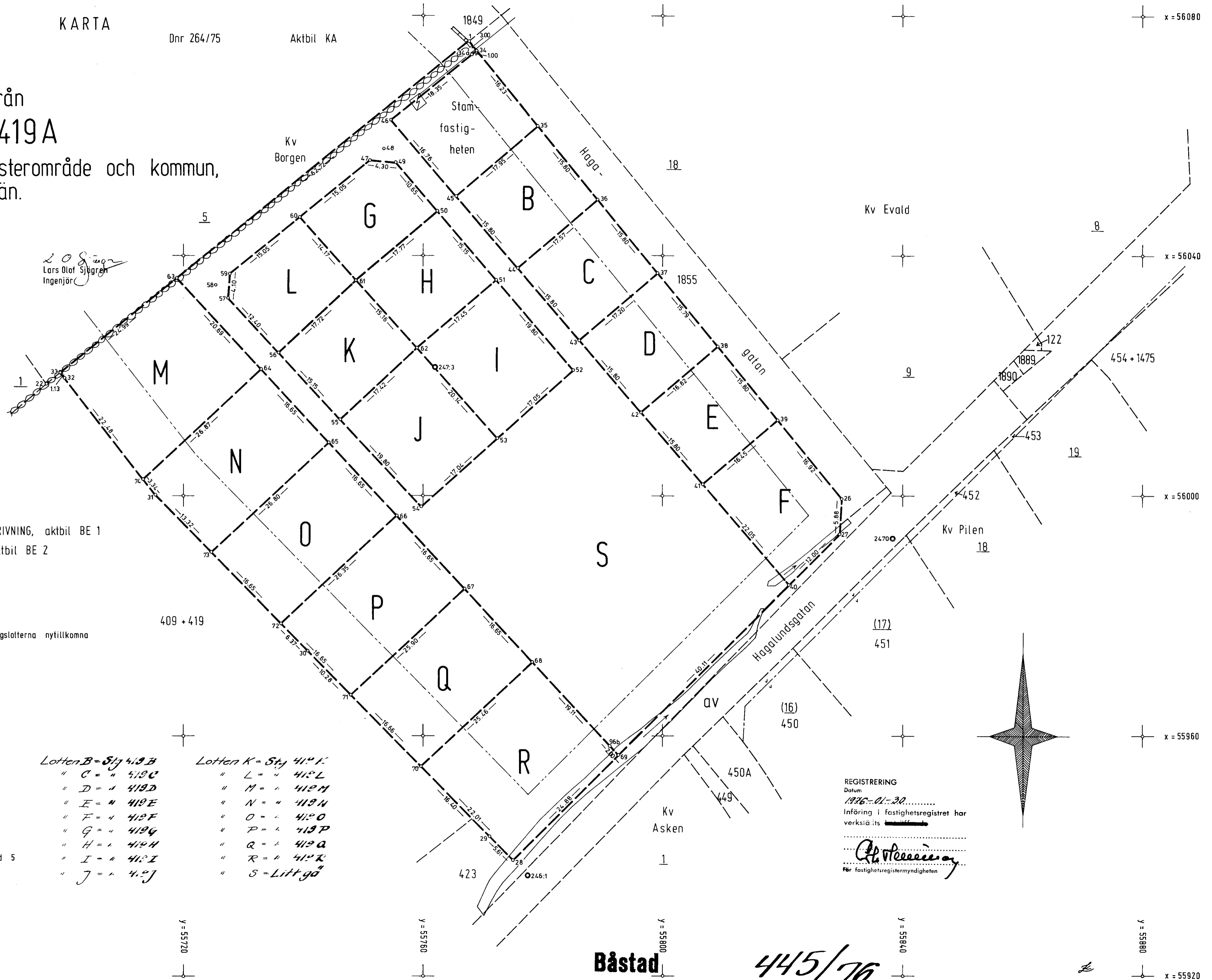

FASTIGHETSÄTTSLIG BESKRIVNING, aktbil BE 1
TEKNISK BESKRIVNING, aktbil BE 2

Nyttillkomna gränser:
Samtliga gränser kring styckningslotterna nyttillkomna
med undantag av sträckorna
1-26-27-28-31-33-1.

Skala 1:400

- | | |
|---------------------|---------------------|
| Lotten B = Sty 419B | Lotten K = Sty 419K |
| " C = " 419C | " L = " 419L |
| " D = " 419D | " M = " 419M |
| " E = " 419E | " N = " 419N |
| " F = " 419F | " O = " 419O |
| " G = " 419G | " P = " 419P |
| " H = " 419H | " Q = " 419Q |
| " I = " 419I | " R = " 419R |
| " J = " 419J | " S = Litt gå |

Lägesangivning: Fk 042 13:93, 94
Reg karta blad 5

REGISTRERING
Datum
1976-01-30
Införing i fastighetsregistret har
verksämts

Å. Persson
För fastighetsregistermyndigheten

1975-11-10

Dnr 264/75

1(2)

Avstyckning från stadsäga 419A i Båstads register-
 område och kommun, Kristianstads län.

Koordinatförteckning

Pkt	Mark	x	y
1	grg	56075,74	55767,65
22	grg	018,68	697,13
26	grg	55999,54	829,87
27	grg	993,67	829,52
28	-	939,27	775,04
29	grm	943,27	771,11
30	grm	974,22	740,76
31	grm	56000,17	715,31
32	grm	019,65	700,13
33	-	020,54	699,43
34	-	074,16	768,89
34a	rm	073,53	768,11
35	rm	061,59	779,16
36	rm	049,35	789,16
37	rm	037,11	799,16
38	rm	024,88	809,16
39	rm	012,64	819,16
40	rm	55985,19	821,03
41	-	56001,93	806,67
42	-	013,92	796,39
43	-	025,91	786,10
44	-	037,91	775,82
45	-	049,90	765,53
46	-	062,62	754,62
47	-	055,93	751,13
48	-	057,82	753,46
49	-	055,54	755,41
50	-	047,46	762,35
51	-	035,96	772,21
52	-	020,93	785,10
53	-	009,57	772,38
54	-	55998,22	759,67
55	-	56012,73	746,19
56	-	023,83	735,88
57	-	032,91	727,43
58	-	035,11	725,39
59	-	037,00	727,72
60	-	046,46	739,42
61	-	035,89	748,86
62	-	024,59	758,96
63	rm	036,26	718,86
64	-	021,10	732,94

1975-11-10

Dnr 264/75

2

Pkt	Mark	x	y
65	-	56008,90	55744,27
66	-	55996,71	755,61
67	-	984,51	766,94
68	-	972,31	778,28
69	-	956,85	792,65
69b	rm	958,32	791,23
70	rm	954,98	759,63
71	rm	966,88	747,96
72	rm	978,77	736,30
73	rm	990,66	724,64
74	rm	56002,81	713,25
246:1	.grm	55936,73	55777,53
247:3	grm	56021,39	762,01
2470	grmd	55992,92	838,34

System: 5,0 gon W 62

I tjänsten

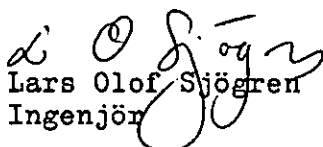
Lars Olof Sjögren
Ingenjör