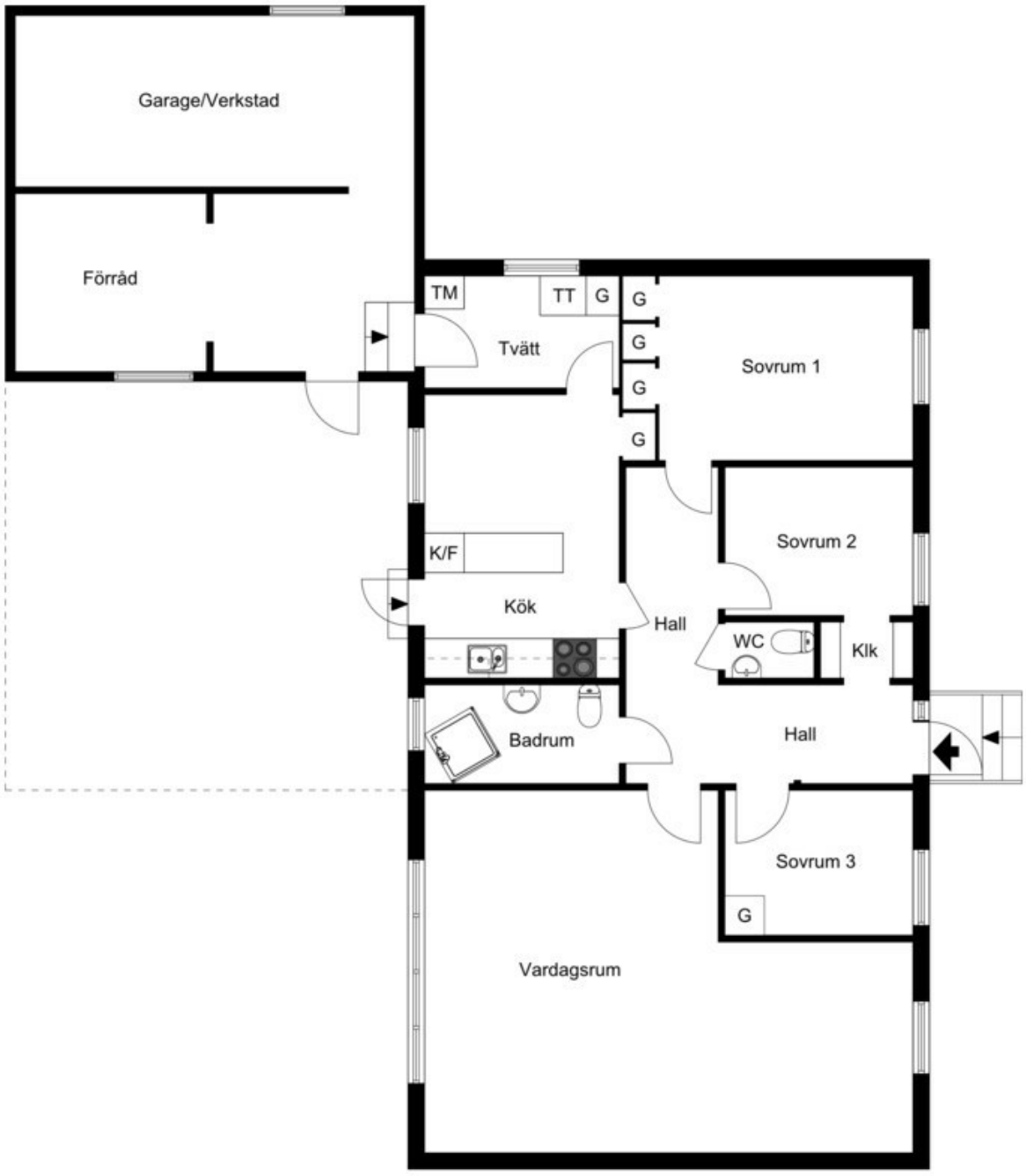

Ritningen är ej skalenlig. Vissa avvikelser kan förekomma.